

2026年6月CET监考培训

2026年6月

- 四级监考教师6月13日上午7:30到2102集合抽签，考务培训
- 六级监考教师6月13日下午14:00到2102集合抽签，考务培训
- 监考员不得携带手机，进入考试封闭区域须接受安全检查
- 抽签后，两名监考员同时携带试卷及考试用品进入考场

监考员进入考场后，将1号座位号
贴在第一排前面板考场号对应的座位上

小教室桌号粘贴顺序

	1	
	2	
	3	
	4	
	5	
	6	
	7	

15			16
14			17
13			18
12			19
11			20
10			21
9			22
8			23

大小教室桌号粘贴顺序

	30	
	29	
	28	
	27	
	26	
	25	
	24	

桌号样本

01CET4

准考证号: 131290251

姓名: 韩 (女)

证件号码: 10404215048

学院系别: 商贸系 电子商务8220303

1		30
2		29
3		28
4		27
5		26
6		25
7		24
8		23
9		22
10		21
11		20
12		19
13		18
14		17
15		16

考场前黑板上书写:

考场号: ×××, 试卷页数: ××

屏幕同屏显示:

- 本考场为视频监控考场, 考后回放 倒查, 请考生文明应考。
- 随身携带手机、智能手表等具有发送或者接收信息功能的设备参加考试的, 按作弊处理。
- 考试科目: ×××, 举报电话: 省 0311-66007002, 市 0335-3880578
- 考试时间以考点统一信号为准, 考场内钟表的时间仅供参考。

■8:00/14:45 (CET4/CET6) 组织考生入场

【考生】：出示有效身份证件（身份证或身份证明）、准考证。
考生进入考场时，在考场入口再次使用金属探测器对考生进行安检。
考生不得携带手机进入考场。小件物品可以放到教室门外。

【监考教师】：检查考生证件、禁止考生携带违规物品进考场。
注意事项：提醒考生看清考场、座位号，以免坐错位置，特别是一个教室设有多个考场的情况。

【语音指令（四级8:00-9:00，六级14:30-15:00）】

请考生听从工作人员指令，有序入场，自觉接受身份核验和安全检查。
考生严禁携带**手机、智能手表、智能眼镜**等具有发送或者接收信息功能的设备进入考试封闭区域。随身携带以上设备参加考试的，无论使用与否，均按作弊处理。根据有关规定，使用通讯设备或其他器材作弊的，停考1至3年，学校可以给予开除学籍处分。本考试考场全部为视频监控考场，考后回放检查，请考生严格遵守考试纪律。
请将与考试无关物品放在指定位置，按照准考证上的座位号就坐。

安检要求

- 考生入场时，**在监控范围内**用金属探测器安检
- 由女性监考员对考生安检
- 不要接触考生身体
- 注意**手机、智能眼镜、翻译笔、智能耳机、智能手表（指环）**等设备

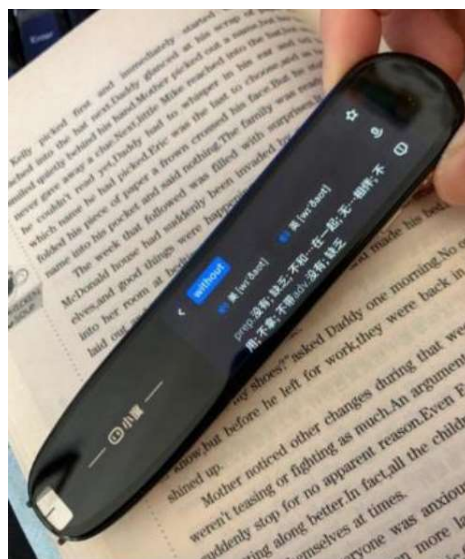

■9:00/15:00 (CET4/CET6)

开考前再次提醒考生看清考场、坐位号，避免坐错。

下发考试材料（下发前清点数量，如有问题立刻报告）

【监考教师】：发试题册、答题卡1、答题卡2

要求考生阅读试题册正面“敬告考生”内容

要求考生检查试题册、答题卡的印刷质量

指导考生粘贴条形码及填写个人信息情况

非听力考试期间考生不得佩戴耳机且不得提前翻试题册，否则按违规处理。

【考生】：阅读敬告考生内容

检查条形码、答题卡的印刷质量

粘贴条形码、填写个人信息



禁止迟到考生入场，考生不得提前离场

检查试卷数量，如发现缺少、损坏，立刻报告楼层巡视

逐份发放试卷，不要让学生传送

不要让考生用缺考考生的试卷作答。

【语音指令（四级9:00，六级15:00）】发放试卷

- 各位监考人员请注意：现在起，迟到考生不得进入考场。到考试结束前，考生不得提前交卷，不得离开考场。
- 请**监考员甲**向全体考生展示试卷袋密封完好。
- 请**监考员乙**当众启封，核对科目、数量无误后，下发答题卡1、答题卡2和试题册。

【语音指令（四级9:05，六级15:05）】粘贴条码，准备答题

- 请考生检查答题卡1、答题卡2、试题册以及试题册背面唯一条形码有无质量问题，如有问题，请举手示意。（停顿10秒）
- 请考生仔细阅读试题册正面的“敬告考生”内容。（停顿10秒）
- 请考生将试题册背面的条形码揭下后粘贴在答题卡1的条形码粘贴框内，未粘贴条形码将没有作答成绩。如果发现多个条形码，或者条形码缺失、破损等现象，请立即举手示意。（停顿10秒）
- 请用黑色签字笔填写试题册背面封底、答题卡1和答题卡2上的学校名称、姓名及准考证号等信息，用2B铅笔将对应准考证号的信息点涂黑。填写完整后，将试题册背面向上放回至桌子左上角。（停顿10秒）
- 特别提醒考生：不得提前翻阅试题册，非听力考试期间不得佩戴耳机，否则按违规处理。

考试材料说明（以CET4为例）

■ 试题册

所有题目均在试题册上，
试题册上不得作答。



机密★启用前

大学英语四级考试
COLLEGE ENGLISH TEST
— Band Four —
C4 ZSH
正 面
试 题 册

敬告考生

一、在答题前，请认真完成以下内容：

1. 请检查试题册背面条形码粘贴条、答题卡的印刷质量，如有问题及时向监考员反应，确认无误后完成以下两点要求。
2. 请将试题册背面条形码粘贴条揭下后粘贴在答题卡1的条形码粘贴框内，并将姓名和准考证号填写在试题册背面相应位置。
3. 请在答题卡1和答题卡2指定位置用黑色签字笔填写准考证号、姓名和学校名称，并用HB-2B铅笔将对应准考证号的信息点涂黑。

二、在考试过程中，请注意以下内容：

1. 所有题目必须在答题卡上作答，在试题册上的作答一律无效。
2. 请在规定时间内依次完成作文、听力、阅读、翻译各部分考试，作文期间不得翻阅该试题册。听力录音播放完毕后，请立即停止作答，监考员将立即回收答题卡1，得到监考员指令后方可继续作答。
3. 作文题内容印在试题册背面，作文题及其他主观题必须用黑色签字笔在答题卡指定区域内作答。
4. 选择题均为单选题，错选、不选或多选将不得分，作答时必须使用HB-2B铅笔在答题卡上相应位置填涂，修改时须用橡皮擦净。

三、以下情况按违规处理：

1. 不正确填写（涂）个人信息，错贴、不贴、毁损条形码粘贴条；
2. 未按规定翻阅试题册、提前阅读试题、提前或在收答题卡期间作答；
3. 未用所规定的笔作答、折叠或毁损答题卡导致无法评卷。
4. 考试期间在非听力考试时间佩戴耳机。

全国大学英语四、六级考试委员会

敬告考生，考生在填写（涂）个人信息并粘贴条形码前须仔细阅读，并按要求完成相关内容。

作文题目区域

Part I

Writing

(30 minutes)

(请于正式开考后半小时内完成该部分，之后将进行听力考试)

提示考生作文作答时间为半小时，之后将立即进行听力考试

作文题目

背面

请用黑色签字笔在答题卡1指定区域内作答作文题，在试题册上的作答无效！

作文题目

背面

请用黑色签字笔在答题卡1指定区域内作答作文题，在试题册上的作答无效！

个人信息填涂区

④请认真填写以下信息:

准考证号:

姓名:

错填、未填以上信息，按违规处理！

CET6

蕭下即若照察歸本 1 蔡形既結貼框

条形码粘贴条

揭开后粘至答题卡1条形码粘贴框

CET6

条形码粘贴条样式

■ 答题卡1



作文题与听力题在答题卡1上作答。

再次提示考生作文作答时间为半小时，之后立即进行听力考试。

全国大学英语四级考试答题卡1

<p>学校: _____</p> <p>姓名: _____</p> <p>填涂要求</p> <p>正确填涂方式: </p> <p>错误填涂方式: </p>	<p>准考证号</p> <table border="1" style="width: 100%; border-collapse: collapse;"><tr><td>[0]</td><td>[0]</td><td>[0]</td><td>[0]</td><td>[0]</td><td>[0]</td><td>[0]</td><td>[0]</td><td>[0]</td><td>[0]</td><td>[0]</td><td>[0]</td><td>[0]</td><td>[0]</td><td>[0]</td><td>[0]</td><td>[0]</td><td>[0]</td><td>[0]</td><td>[0]</td></tr><tr><td>[1]</td><td>[1]</td><td>[1]</td><td>[1]</td><td>[1]</td><td>[1]</td><td>[1]</td><td>[1]</td><td>[1]</td><td>[1]</td><td>[1]</td><td>[1]</td><td>[1]</td><td>[1]</td><td>[1]</td><td>[1]</td><td>[1]</td><td>[1]</td><td>[1]</td><td>[1]</td></tr><tr><td>[2]</td><td>[2]</td><td>[2]</td><td>[2]</td><td>[2]</td><td>[2]</td><td>[2]</td><td>[2]</td><td>[2]</td><td>[2]</td><td>[2]</td><td>[2]</td><td>[2]</td><td>[2]</td><td>[2]</td><td>[2]</td><td>[2]</td><td>[2]</td><td>[2]</td><td>[2]</td></tr><tr><td>[3]</td><td>[3]</td><td>[3]</td><td>[3]</td><td>[3]</td><td>[3]</td><td>[3]</td><td>[3]</td><td>[3]</td><td>[3]</td><td>[3]</td><td>[3]</td><td>[3]</td><td>[3]</td><td>[3]</td><td>[3]</td><td>[3]</td><td>[3]</td><td>[3]</td><td>[3]</td></tr><tr><td>[4]</td><td>[4]</td><td>[4]</td><td>[4]</td><td>[4]</td><td>[4]</td><td>[4]</td><td>[4]</td><td>[4]</td><td>[4]</td><td>[4]</td><td>[4]</td><td>[4]</td><td>[4]</td><td>[4]</td><td>[4]</td><td>[4]</td><td>[4]</td><td>[4]</td><td>[4]</td></tr><tr><td>[5]</td><td>[5]</td><td>[5]</td><td>[5]</td><td>[5]</td><td>[5]</td><td>[5]</td><td>[5]</td><td>[5]</td><td>[5]</td><td>[5]</td><td>[5]</td><td>[5]</td><td>[5]</td><td>[5]</td><td>[5]</td><td>[5]</td><td>[5]</td><td>[5]</td><td>[5]</td></tr><tr><td>[6]</td><td>[6]</td><td>[6]</td><td>[6]</td><td>[6]</td><td>[6]</td><td>[6]</td><td>[6]</td><td>[6]</td><td>[6]</td><td>[6]</td><td>[6]</td><td>[6]</td><td>[6]</td><td>[6]</td><td>[6]</td><td>[6]</td><td>[6]</td><td>[6]</td><td>[6]</td></tr><tr><td>[7]</td><td>[7]</td><td>[7]</td><td>[7]</td><td>[7]</td><td>[7]</td><td>[7]</td><td>[7]</td><td>[7]</td><td>[7]</td><td>[7]</td><td>[7]</td><td>[7]</td><td>[7]</td><td>[7]</td><td>[7]</td><td>[7]</td><td>[7]</td><td>[7]</td><td>[7]</td></tr><tr><td>[8]</td><td>[8]</td><td>[8]</td><td>[8]</td><td>[8]</td><td>[8]</td><td>[8]</td><td>[8]</td><td>[8]</td><td>[8]</td><td>[8]</td><td>[8]</td><td>[8]</td><td>[8]</td><td>[8]</td><td>[8]</td><td>[8]</td><td>[8]</td><td>[8]</td><td>[8]</td></tr><tr><td>[9]</td><td>[9]</td><td>[9]</td><td>[9]</td><td>[9]</td><td>[9]</td><td>[9]</td><td>[9]</td><td>[9]</td><td>[9]</td><td>[9]</td><td>[9]</td><td>[9]</td><td>[9]</td><td>[9]</td><td>[9]</td><td>[9]</td><td>[9]</td><td>[9]</td><td>[9]</td></tr></table>	[0]	[0]	[0]	[0]	[0]	[0]	[0]	[0]	[0]	[0]	[0]	[0]	[0]	[0]	[0]	[0]	[0]	[0]	[0]	[0]	[1]	[1]	[1]	[1]	[1]	[1]	[1]	[1]	[1]	[1]	[1]	[1]	[1]	[1]	[1]	[1]	[1]	[1]	[1]	[1]	[2]	[2]	[2]	[2]	[2]	[2]	[2]	[2]	[2]	[2]	[2]	[2]	[2]	[2]	[2]	[2]	[2]	[2]	[2]	[2]	[3]	[3]	[3]	[3]	[3]	[3]	[3]	[3]	[3]	[3]	[3]	[3]	[3]	[3]	[3]	[3]	[3]	[3]	[3]	[3]	[4]	[4]	[4]	[4]	[4]	[4]	[4]	[4]	[4]	[4]	[4]	[4]	[4]	[4]	[4]	[4]	[4]	[4]	[4]	[4]	[5]	[5]	[5]	[5]	[5]	[5]	[5]	[5]	[5]	[5]	[5]	[5]	[5]	[5]	[5]	[5]	[5]	[5]	[5]	[5]	[6]	[6]	[6]	[6]	[6]	[6]	[6]	[6]	[6]	[6]	[6]	[6]	[6]	[6]	[6]	[6]	[6]	[6]	[6]	[6]	[7]	[7]	[7]	[7]	[7]	[7]	[7]	[7]	[7]	[7]	[7]	[7]	[7]	[7]	[7]	[7]	[7]	[7]	[7]	[7]	[8]	[8]	[8]	[8]	[8]	[8]	[8]	[8]	[8]	[8]	[8]	[8]	[8]	[8]	[8]	[8]	[8]	[8]	[8]	[8]	[9]	[9]	[9]	[9]	[9]	[9]	[9]	[9]	[9]	[9]	[9]	[9]	[9]	[9]	[9]	[9]	[9]	[9]	[9]	[9]	<p style="text-align: center;">请将试题册背面条形码粘贴条揭下后粘贴到以下框内</p> <div style="border: 2px solid red; padding: 5px; text-align: center;"><p>条形码粘贴位置</p><p>一旦粘贴请勿撕下</p></div> <p style="text-align: center;">Part 1 Writing (30 minutes)</p> <p style="text-align: center;">[请于正式开考后半小时内完成该部分，之后将进行听力考试]</p> <p style="text-align: center;">必须使用黑色字迹签字笔书写；在答题区域内作答，超出以下红色矩形边框限定区域的答案无效。</p> <div style="border: 2px solid red; padding: 10px; min-height: 300px;"><p style="text-align: center; font-size: 2em; color: red; transform: rotate(-15deg);">正面</p></div> <p style="text-align: right;">请接背面继续作答 →</p>
[0]	[0]	[0]	[0]	[0]	[0]	[0]	[0]	[0]	[0]	[0]	[0]	[0]	[0]	[0]	[0]	[0]	[0]	[0]	[0]																																																																																																																																																																																							
[1]	[1]	[1]	[1]	[1]	[1]	[1]	[1]	[1]	[1]	[1]	[1]	[1]	[1]	[1]	[1]	[1]	[1]	[1]	[1]																																																																																																																																																																																							
[2]	[2]	[2]	[2]	[2]	[2]	[2]	[2]	[2]	[2]	[2]	[2]	[2]	[2]	[2]	[2]	[2]	[2]	[2]	[2]																																																																																																																																																																																							
[3]	[3]	[3]	[3]	[3]	[3]	[3]	[3]	[3]	[3]	[3]	[3]	[3]	[3]	[3]	[3]	[3]	[3]	[3]	[3]																																																																																																																																																																																							
[4]	[4]	[4]	[4]	[4]	[4]	[4]	[4]	[4]	[4]	[4]	[4]	[4]	[4]	[4]	[4]	[4]	[4]	[4]	[4]																																																																																																																																																																																							
[5]	[5]	[5]	[5]	[5]	[5]	[5]	[5]	[5]	[5]	[5]	[5]	[5]	[5]	[5]	[5]	[5]	[5]	[5]	[5]																																																																																																																																																																																							
[6]	[6]	[6]	[6]	[6]	[6]	[6]	[6]	[6]	[6]	[6]	[6]	[6]	[6]	[6]	[6]	[6]	[6]	[6]	[6]																																																																																																																																																																																							
[7]	[7]	[7]	[7]	[7]	[7]	[7]	[7]	[7]	[7]	[7]	[7]	[7]	[7]	[7]	[7]	[7]	[7]	[7]	[7]																																																																																																																																																																																							
[8]	[8]	[8]	[8]	[8]	[8]	[8]	[8]	[8]	[8]	[8]	[8]	[8]	[8]	[8]	[8]	[8]	[8]	[8]	[8]																																																																																																																																																																																							
[9]	[9]	[9]	[9]	[9]	[9]	[9]	[9]	[9]	[9]	[9]	[9]	[9]	[9]	[9]	[9]	[9]	[9]	[9]	[9]																																																																																																																																																																																							

全国大学英语四、六级考试委员会监制 LT-2013L089F

条形码粘贴区

作文作答区域

■答题卡1

提示考生听力录音
播放完毕后，监考
教师将立即回收答
题卡1。

答题卡1

必须使用黑色字迹签字笔书写；在答题区域内作答，超出以下红色矩形边框规定区域的答案无效。

背面

Part II Listening Comprehension (30 minutes)
(听力录音播放完毕后，监考员将立即回收该卡)

1. CAI C03 C03 I03	6. IAI C01 C01 C03	11. IAI I01 C01 C01	16. IAI I03 I01 C01	21. CA3 C03 I03 I03
2. CAI C03 C03 I03	7. IAI C01 C01 C03	12. IAI I01 C01 C01	17. IAI I03 I01 C01	22. CA3 C03 I03 I03
3. CAI C03 C03 I03	8. IAI C01 C01 C03	13. IAI I01 C01 C01	18. IAI I03 I01 C01	23. CA3 C03 I03 I03
4. CAI C03 C03 I03	9. IAI C01 C01 C03	14. IAI I01 C01 C01	19. IAI I03 I01 C01	24. CA3 C03 I03 I03
5. CAI C03 C03 I03	10. IAI C01 C01 C03	15. IAI I01 C01 C01	20. IAI I03 I01 C01	25. CA3 C03 I03 I03

必须使用黑色字迹签字笔书写；在答题区域内作答，超出以下红色矩形边框规定区域的答案无效。

26. _____	31. _____
27. _____	32. _____
28. _____	33. _____
29. _____	34. _____
30. _____	35. _____

SY-13091455-1

作文作答区域

听力作答区域

■答题卡2



**阅读和翻译
题目在答题
卡2上作答。**

考生在得到监考员
指令后，方可在答
题卡2上进行作答。

全国大学英语四级考试答题卡2

学校: _____

姓名: _____

填涂要求

正确填涂方式

■

错误填涂方式

● ○ × ○ × ○ ×

准考证号

0	1	2	3	4	5	6	7	8	9	0	1	2	3	4	5	6	7	8	9	0	1	2	3	4	5	6	7	8	9
---	---	---	---	---	---	---	---	---	---	---	---	---	---	---	---	---	---	---	---	---	---	---	---	---	---	---	---	---	---

Part III Reading Comprehension (40 minutes)

36. (A) (B) (C) (D) (E) (F) (G) (H) (I) (J) (K) (L) (M) (N) (O)

37. (A) (B) (C) (D) (E) (F) (G) (H) (I) (J) (K) (L) (M) (N) (O)

38. (A) (B) (C) (D) (E) (F) (G) (H) (I) (J) (K) (L) (M) (N) (O)

39. (A) (B) (C) (D) (E) (F) (G) (H) (I) (J) (K) (L) (M) (N) (O)

40. (A) (B) (C) (D) (E) (F) (G) (H) (I) (J) (K) (L) (M) (N) (O)

41. (A) (B) (C) (D) (E) (F) (G) (H) (I) (J) (K) (L) (M) (N) (O)

42. (A) (B) (C) (D) (E) (F) (G) (H) (I) (J) (K) (L) (M) (N) (O)

43. (A) (B) (C) (D) (E) (F) (G) (H) (I) (J) (K) (L) (M) (N) (O)

44. (A) (B) (C) (D) (E) (F) (G) (H) (I) (J) (K) (L) (M) (N) (O)

45. (A) (B) (C) (D) (E) (F) (G) (H) (I) (J) (K) (L) (M) (N) (O)

46. (A) (B) (C) (D) (E) (F) (G) (H) (I) (J) (K) (L) (M) (N) (O) (P) (Q) (R) (S)

47. (A) (B) (C) (D) (E) (F) (G) (H) (I) (J) (K) (L) (M) (N) (O) (P) (Q) (R) (S)

48. (A) (B) (C) (D) (E) (F) (G) (H) (I) (J) (K) (L) (M) (N) (O) (P) (Q) (R) (S)

49. (A) (B) (C) (D) (E) (F) (G) (H) (I) (J) (K) (L) (M) (N) (O) (P) (Q) (R) (S)

50. (A) (B) (C) (D) (E) (F) (G) (H) (I) (J) (K) (L) (M) (N) (O) (P) (Q) (R) (S)

51. (A) (B) (C) (D) (E) (F) (G) (H) (I) (J) (K) (L) (M) (N) (O) (P) (Q) (R) (S)

52. (A) (B) (C) (D) (E) (F) (G) (H) (I) (J) (K) (L) (M) (N) (O) (P) (Q) (R) (S)

53. (A) (B) (C) (D) (E) (F) (G) (H) (I) (J) (K) (L) (M) (N) (O) (P) (Q) (R) (S)

54. (A) (B) (C) (D) (E) (F) (G) (H) (I) (J) (K) (L) (M) (N) (O) (P) (Q) (R) (S)

55. (A) (B) (C) (D) (E) (F) (G) (H) (I) (J) (K) (L) (M) (N) (O) (P) (Q) (R) (S)

56. (A) (B) (C) (D)

57. (A) (B) (C) (D)

58. (A) (B) (C) (D)

59. (A) (B) (C) (D)

60. (A) (B) (C) (D)

61. (A) (B) (C) (D)

62. (A) (B) (C) (D)

63. (A) (B) (C) (D)

64. (A) (B) (C) (D)

65. (A) (B) (C) (D)

正面

阅读作答区

全国大学英语四级、六级考试委员会监制

LT-2013L090F

■答题卡2

答题卡2

Part IV Translation (30 minutes)

必须使用黑色字迹签字笔书写，在答题区域内作答，超出以下红色矩形边框限定区域的答案无效。

从此处开始作答

背面

LT-20156.0000

翻译作答区



考生 填写（涂）答题1、2及试题册背面的准考证号和姓名栏

未得到监考教师指令前，不得翻阅该试题册！

Part II Writing (30 minutes)
(请于正式开考后半小时内完成该部分，之后将进行听力考试)

作文题目

请用黑色签字笔在答题卡1指定区域内作答作文题，在试题册上的作答无效！

①请认真填写以下信息：

准考证号：1 1 0 1 1 0 1 3 2 2 0 1 0 0 1

姓 名：李月

错填、未填以上信息，按违规处理！

CE16



请认真阅读答题卡1、2及试题册背面说明

全国大学英语四级考试答题卡1

学校：XX大学

姓名：李月

填涂要求
正确填涂方式
错误填涂方式

请将试题册背面条形码粘贴
处揭下后粘贴到以下框内

条形码粘贴位置
一旦揭下请勿撕下

准考证号

1 1 0 1 1 0 1 3 2 2 0 1 0 0 1

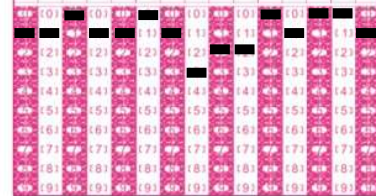

全国大学英语四级考试答题卡2

学校：XX大学

姓名：李月

填涂要求

正确填涂方式

错误填涂方式

准考证号

1 1 0 1 1 0 1 3 2 2 0 1 0 0 1

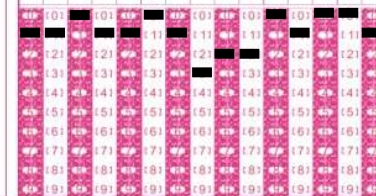



考生 将试题册背面条形码粘贴条粘贴至答题卡1条形码粘贴框内

未得到监考教师指令前，不得翻阅该试题册！

Part II Writing (30 minutes)
(请于正式开考后半小时内完成该部分，之后将进行听力考试)

作文题目

请用黑色签字笔在答题卡1指定区域内作答作文题，在试题册上的作答无效！

④请认真填写以下信息：

准考证号：1 1 0 1 1 0 1 3 2 2 0 1 0 0 1

姓名：李月

错填、未填以上信息，按违规处理！



全国大学英语四级考试答题卡1

学校：XX大学

姓名：李月

填涂要求
正确填涂方式
错误填涂方式

请将试题册背面条形码粘贴条撕下后粘贴到以下框内

条形码粘贴位置
一旦粘贴请勿撕下

准考证号

1 1 0 1 1 0 1 3 2 2 0 1 0 0 1

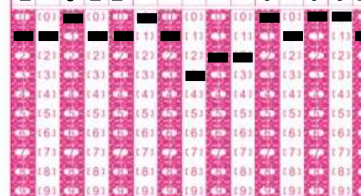

完成后将试题册背面向上放回桌子左上角，不得提前翻阅！

【语音提示（四级9:08，六级15:08）】

各位考生，考试将于（四级09:10六级15:10）正式开始。

请考生在听到“考试正式开始”指令后，用黑色签字笔做试题的第一部分，即写作部分。请注意：

1、作文题目在试题册背面，使用黑色签字笔在答题卡1上作答，期间不得打开试题册。

2、作文题考试时间为30分钟，之后将立即进行听力考试。

■9:10/15:10（CET4/CET6）[语音提示+长铃声]

【环节】 考试正式开始

第一次检查条形码粘贴情况

【监考教师】 核对考生证件

检查考生粘贴条形码及填写个人信息情况

【考生】 开始作答作文题

■9:35/15:35（CET4/CET6）[语音提示]

【环节】 提示考生5分钟后结束写作考试，并开始进行听力考试。

【语音提示】09:39/15:39 (CET4/CET6)

各位考生，听力考试时间为（四级25六级30）分钟，答案应填涂在答题卡1上。听力录音播放完毕后，将立即回收答题卡1。回收答题卡1期间，考生不得翻阅试题册并作答，直到听到后续指令，否则按违规处理。

请考生打开试题册并戴上耳机，做好听力准备。

■ 9:40/15:40 (CET4/CET6)

【环节】 听力考试开始

【考生】 进行听力考试

【监考教师】 指导考生打开试题册，带上耳机，播放听力

听力考试注意事项：

1. 听力考试时间为四级25分钟，六级30分钟。
2. 听力录音播放时间中已包含考生作答时间，听力播放完毕后，监考教师回收答题卡1，考生须暂停作答，等待指令后方可作答下一部分。
3. 听力录音中，正式内容开始前提示语为“听力考试现在开始”，听力结束后提示语为“听力考结束，请考生暂停作答，等待作答下一部分的指令。现在由监考员收答题卡1。”

!!! 监考教师确认听力播放完毕后再回收答题卡。

■时间 10:05/16:10 (CET4/CET6)

【环节】 听力考试结束

【监考教师】 要求考生停止作答，收答题卡1

【考生】 停止作答

■时间 10:10/16:15 (CET4/CET6)

【语音提示】 请考生继续作答

【考生】 考生继续作答阅读理解和翻译部分

【监考教师】 检查考生答题卡1个人信息填写和条形码粘贴情况，记录缺考情况

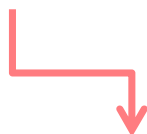

第二次检查条形码粘贴情况

缺考考生处理



监考教师

填写（涂）卡1、卡2以及试题册背面姓名和准考证号后两位，条形码无需揭下！

全国大学英语四级考试答题卡1

学校: XX大学	准考证号
姓名: 张小	1 1
填涂要求 正确填涂方式 错误填涂方式	

请将试题册背面条形码粘贴
条揭下后粘贴到以下框内

条形码粘贴位置
一旦粘贴请勿撕下

全国大学英语四级考试答题卡2

学校: XX大学	准考证号
姓名: 张小	1 1
填涂要求 正确填涂方式 错误填涂方式	

未得到监考教师指令前，不得翻阅该试题册！

Part I	Writing	(30 minutes)
作文题目		
!! 条形码无需揭下		
请用黑色签字笔在答题卡1 指定区域内作答作文题，在试题册上的作答无效!		

请认真填写以下信息:	
准考证号:	1 1
姓名:	李 小
不填、错填以上信息，按违规处理	

条形码

CET6

#

■时间 11:10/17:15 (CET4/CET6)

【语音提示】距离考试结束还有10分钟

■时间 11:20/17:25 (CET4/CET6) [语音提示+长铃声]

【环节】 考试结束

【考生】 考生停止作答

【监考教师】 回收试题册、答题卡2，清点答题卡及试题册数量以及个人信息填写，条形码粘贴无误，方可让考生离场。

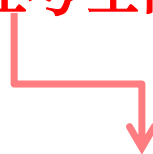

第三次检查条形码粘贴情况

注意事项

- **监考员不得携带手机。**
- **监控视频考后交省考院，省考院回放发现问题会让学校做处理。**
- **在监控范围内用金属探测器安检。安检由女性监考员负责。不要接触考生身体。离开考场的考生回来要再次安检。**
- **考生入场及开考前时提醒考生看清考场、座位号，避免坐错。**
- **不要将试卷带出考场，有问题找楼层巡考进考场处理。**
- **检查考生条形码粘贴情况（9:10/15:10，10:10/16:15，11:20/17:25）**
- **认真做好缺考违纪记录，以免影响考生成绩**
- **完整填写答题卡袋和试卷袋上的各项纪录（学校代码:13129 校区代码:0）**
- **考试结束时，清点好试卷、答题卡数量后，再让考生离场。**
- **试卷、答题卡、考试用品等收齐后，两位监考员一起到考务办2102清点封装。**